

Материально – техническое обеспечение предоставления социальных услуг в ГБУ СО ЯО Гаврилов-Ямский дом – интернат

Учреждение рассчитано на проживание 104 социальных клиентов, которые размещены в двух корпусах:

- Корпус №1 – по адресу: г.Гаврилов-Ям, ул.Кирова, д.6 – 42 человека;
- Корпус №2 – по адресу: г.Гаврилов-Ям, ул.Северная, д. 5Д – 62 человека.

Площадь застройки жилых корпусов дома – интерната составляет 7250,4 кв.м, в том числе площадь корпуса №1 – 2517,0кв.м; корпуса №2 – 4733,4кв.м.

Вся территория ограждена современным забором, находится под круглосуточной охраной с использованием системы видеонаблюдения. Благоустройству территории уделяется большое внимание: разбиты цветники, прогулочные дорожки вымощены плиткой, проезжая часть заасфальтирована, выделены зоны отдыха с беседками, зоны с зелеными насаждениями, установленными тренажерами для занятий спортом граждан пожилого возраста.



Учреждение представлено комплексом зданий:

- 1) жилой корпус №2 (ул.Северная, д.5Д) – четырёх этажным зданием, площадью 4733,4м²;
- 2) на территории по улице Кирова, д.6 находится:
 - жилой корпус, двухэтажное здание, площадью 787,4м²;
 - административный корпус с гаражными боксами, двух этажное здание, площадью 286,2 м²;
 - здания бани – 74,8 м², одноэтажное здание;
 - здание хозяйственного склада – 52,3м², одноэтажное здание.

Все здания благоустроены и соответствуют санитарно – гигиеническим нормам, противопожарным требованиям, располагают всеми видами коммунального благоустройства, оснащены средствами доступности. Корпус №2 оборудован пассажирскими лифтами.

Учреждение может предложить следующие варианты проживания:

В корпусе №1 – комнаты 2-х и 3-х местные, 16-20м². На этаже располагаются санузлы, душевые, бытовые комнаты.

В корпусе №2 – на втором и третьем этажах комнаты 2-х местные, гостиничного типа 16-18 м², с санузлом и душем. На первом этаже комнаты 2-х и 3-х местные, оборудованы с учётом

требований доступной среды: комнаты просторные, широкие проходы, санитарные комнаты оснащены специальными поручнями.

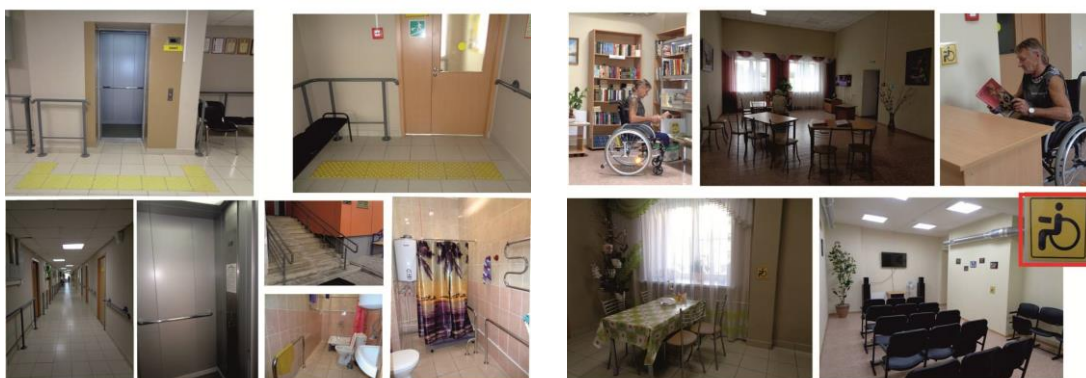

Инфраструктура учреждения:

Для оказания социальных услуг функционируют: пищеблок, два обеденных зала, (корпус №1 – 30 посадочных мест, корпус №2 – 50 посадочных мест), библиотека, актовый зал площадью 58,5 м² (корпус №2), и зал клубных занятий (корпус №1) площадью 38 м², зал ЛФК площадью 60, 2 м², комната реабилитации (корпус №1) площадью 16 м², видеотека 32 м², помещение для трудотерапии площадью 18 м², холлы для отдыха (поэтажно) площадью 11,0 м², холлы – гостиные (корпус №2) площадью 34,4 м².

Медицинская часть представлена: медицинскими постами поэтажно, кабинетами врача – терапевта, врача – офтальмолога, врача – психиатра, кабинетами процедурными, физиотерапии, массажа, лечебной физкультуры, помещениями временного хранения готовых лекарственных форм, фитобаром, кабинетом психолога.



Полностью укомплектован штат специалистами и обслуживающим персоналом. Регулярно проводится обучение сот рудников на курсах повышения квалификации.

Ежегодно проводятся ремонтные работы, укрепляется материально – техническая база дома – интерната.

В учреждении используются следующие информационные ресурсы:

- Информационно консультативная программа «Грант – Сервис»
- Программа для передачи электронной отчетности «СБИС++»
- Программа для ведения бухгалтерского учёта «АС Смета»
- Программа для автоматизации учёта общественного питания «Диетология.1»
- Интернет
- Создан сайт учреждения «Гаврилов-Ямскийдоминтернат.рф»

- Оформлены информационные стенды
- Для получения информации от социальных клиентов, персонала и посетителей о качестве предоставления услуг имеется Книга жалоб и предложений.

